

Copie textuelle du plan et de la matrice
M. Gougne Jean au Moulinet Page 115.

Section A
des Arsiers

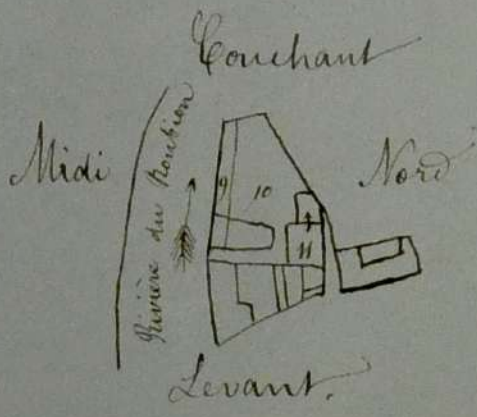

N. 9	Les Moulinets	Useraie	01.80	2	02	1843.
N. 10.	"	Jardin	06.20	1	6.20	
N. 11.	"	Maison	" " "	3	6. "	
N. 11.	"	Sol de la Maison	02.80	1	2.80	
Total de la Contenance			10 ares 80 centiares			
Total du revenu			15 f.		02 cc.	

Nous Maire de la commune de Crupis
certifions que le présent plan, l'orientation et les
indications sont exactement conformes au plan
cadastral de la commune de Crupis,
Crupis le 1 Mars 1872

Pour Le Maire empêché,
L'Adjoint faisant fonctions,
D Fleury



Je soussigné, amuse à votre avis spécial de ce jour.
Valence, le 2 février 1878.
Le Préfet de la Drôme,
A. Thonson

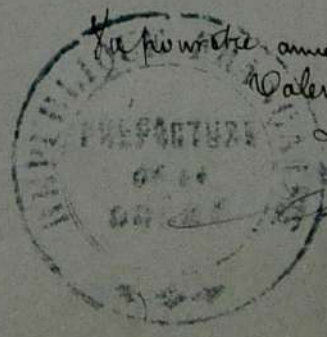

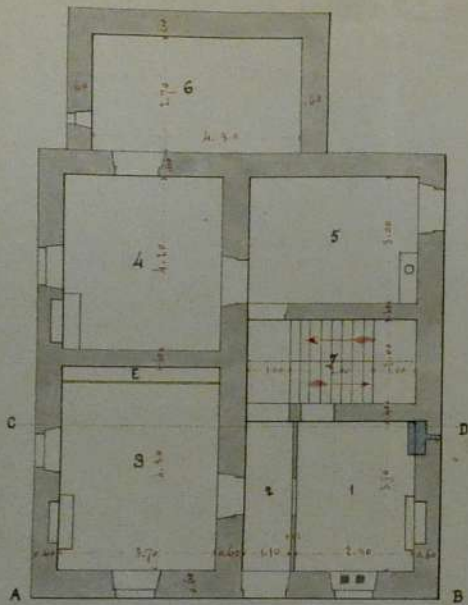

Plan du rez de chaussée.

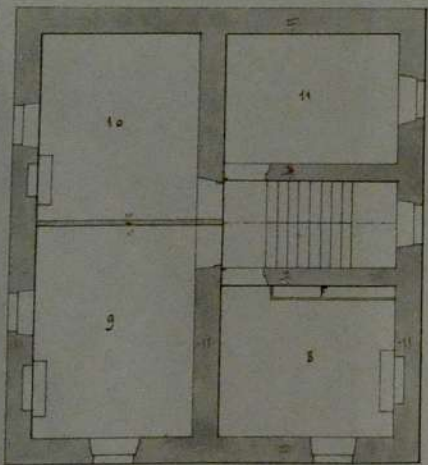

Plan du 1er étage.

Elevation suivant AB.

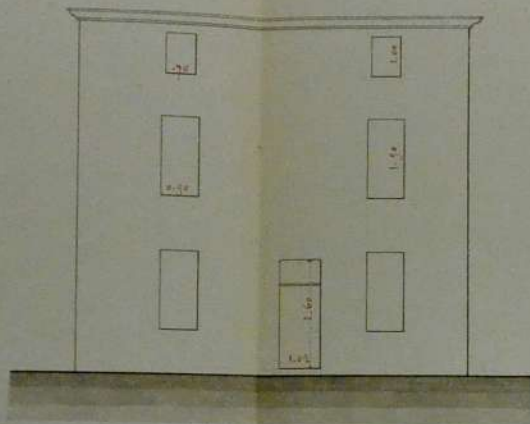

Coupe en travers suivant CD.

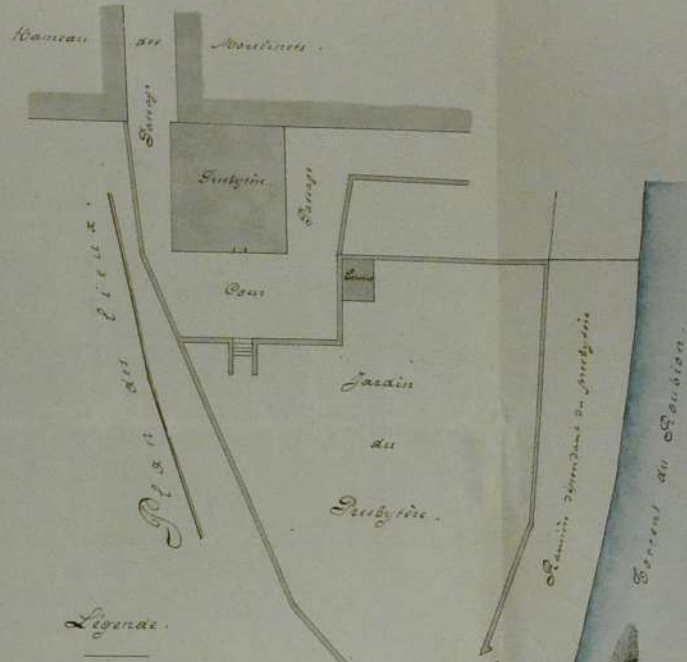
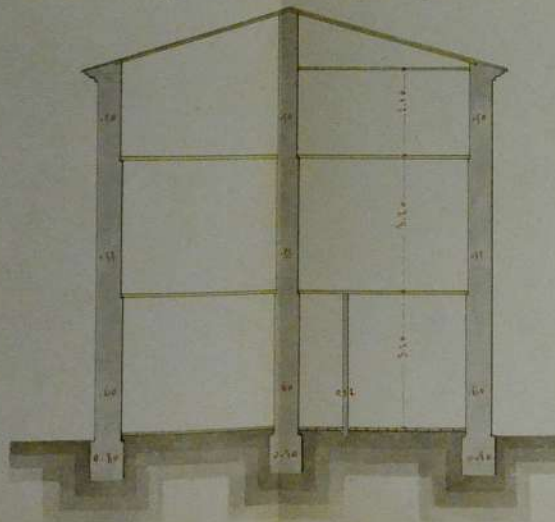

Légende.

- 1 --- Cuisine.
 - 2 --- Corridor.
 - 3 --- Salle à manger.
 - 4 --- Salle pour le bois ou lieu d'ambryes divers.
 - 5 --- Salles.
 - 6 --- Cours.
 - 7 --- Passé d'escalier.
 - 8, 10 et 11 --- Chambres.
 - 9 --- Salon.
 - E --- Grand placard.
 - F --- Placard pour bibliothèque.
- Sur le plan du 1er et 2e, Chambres.
- Sur le plan du 1er et 2e, Salles et ambryes.